



RECONNAÎTRE

Pôle d'enseignement supérieur - Montérégie

APPEL À PROJETS

Formulaire interactif
Recherche participative &
Innovation et développement

Décembre 2025

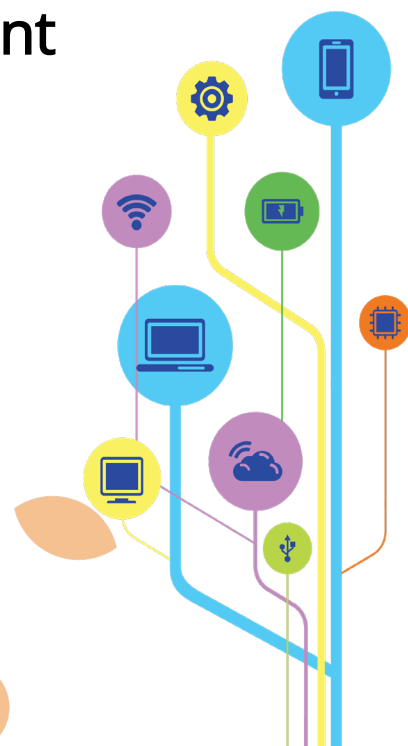

Table des matières

SOMMAIRE DU PROJET.....	3
IDENTIFICATION DES PERSONNES MEMBRES DE L'ÉQUIPE DE RECHERCHE INTERORDRES	3
INFORMATIONS IMPORTANTES DU PROJET	5
<input type="checkbox"/> DESCRIPTION ET PERTINENCE (1500 MOTS MAX.)	5
<input type="checkbox"/> MÉTHODOLOGIE ET QUALITÉ (ENV. 1000 MOTS)	5
<input type="checkbox"/> RÉSULTATS ANTICIPÉS (500 MOTS MAX.)	5
<input type="checkbox"/> INFORMATIONS SUPPLÉMENTAIRES	5
APPROBATION DES DIRECTIONS DES ÉTABLISSEMENTS CONCERNÉES ET DES AUTORITÉS COMPÉTENTES	6

Sommaire du projet

Titre du projet :	
-------------------	--

Identification de l'orientation

Type de projet

(un seul choix possible par identification de l'orientation ainsi que type de projet)

<input type="checkbox"/> Petite enfance <input type="checkbox"/> Compétences numériques <input type="checkbox"/> Accessibilité, fluidité et transition	<input type="checkbox"/> Recherche participative <input type="checkbox"/> Innovation et développement
--	--

Appréciation de la somme globale nécessaire pour la réalisation du projet

Montant de la somme globale	
-----------------------------	--

Identification des personnes membres de l'équipe de recherche interordres

Ordre collégial (Indiquez la personne co-responsable du projet)

Nom, prénom :	
Fonction :	
Établissement :	
Courriel :	
Téléphone :	
Expertise mises à contribution dans le projet :	
Rôle et responsabilités :	

Ordre universitaire (Indiquez la personne co-responsable du projet)

Nom, prénom :	
Fonction :	
Établissement :	
Courriel :	
Téléphone :	
Expertise mises à contribution dans le projet :	
Rôle et responsabilités :	



(Autre membre de l'équipe)

Nom, prénom :	
Fonction :	
Établissement :	
Courriel :	
Téléphone :	
Expertise mises à contribution dans le projet :	
Rôle et responsabilités :	

Identification des personnes impliquées, le cas échéant

Nom, prénom :	
Fonction :	
Établissement :	
Courriel :	
Téléphone :	
Expertise mises à contribution dans le projet :	
Rôle et responsabilités :	

Identification des partenaires externes, le cas échéant

Nom, prénom :	
Fonction :	
Établissement :	
Courriel :	
Téléphone :	
Expertise mises à contribution dans le projet :	
Rôle et responsabilités :	

Identification supplémentaire



Informations importantes du projet

En plus du formulaire, veuillez joindre dans le courriel d'envoi les éléments suivants, en format PDF :

☐ *Description et pertinence (1500 mots max.)*

La pertinence réfère à la démonstration de la capacité du projet, par ses objectifs, à répondre à un besoin dans un domaine spécifique. En outre, un projet pertinent mettra en évidence les éléments à observer dans une situation problématique ainsi que les forces et les améliorations potentielles à apporter pour résoudre le problème. La solution sera d'autant plus pertinente si le degré du lien entre un besoin à satisfaire et un résultat est élevé.

☐ *Objectifs spécifiques du projet (500 mots max.)*

Il est suggéré d'utiliser la méthode SMART, en format liste à puces.

Les critères d'appréciation sont les suivants :

- *Les liens avec l'un ou plusieurs objectifs d'actions de Reconnaître sont explicites*
- *L'état de la question est clairement exposé*
- *Les moyens prévus sont cohérents avec l'état de la question et les résultats anticipés*
- *Les résultats anticipés sont en lien explicite avec les objectifs proposés.*

☐ *Méthodologie et qualité (env. 1000 mots)*

La qualité réfère aux caractéristiques descriptives (structure, gestion, mise en œuvre, fonctions, etc.) du projet qui assurent l'atteinte des objectifs de ce dernier. La qualité du projet sera élevée dans la mesure où elle en augmente la valeur. Les composantes du projet sont décrites de manière rigoureuse et leurs applications sont planifiées.

Les critères d'appréciation sont les suivants :

- *Le plan de mise en œuvre du projet est cohérent*
- *La description du projet montre une compréhension approfondie du sujet*
- *L'échéancier est réaliste et les tâches sont bien réparties dans le temps (modèle fourni plus bas)*
- *L'approche et les moyens sont clairement définis*
- *Les rôles et responsabilités des personnes impliquées dans le projet sont clairement définis*
- *Le montage financier est précis et détaillé (modèle fourni plus bas)*
- *La qualité de la langue de la présentation écrite du projet.*

☐ *Résultats anticipés (500 mots max.)*

Il s'agit, en recherche, de l'expression d'une ou de réalisations concrètes conséquentes de la poursuite d'un objectif et de l'application d'un processus méthodologique. Les résultats anticipés du projet seront d'autant plus certains que leur lien avec la problématique est fort.

Les critères d'appréciation sont les suivants :

- *Les retombées sont clairement décrites*
- *Les moyens de diffusion des résultats sont planifiés*
- *Un plan de suivi concernant l'utilisation des résultats est décrit.*

☐ *Informations supplémentaires*

- *Durée du projet et échéancier de réalisation (Calendrier du déroulement du projet indiquant les étapes ou phases et dates d'échéance)*
- *Prévisions budgétaires du projet (Montage financier organisé en fonction des étapes ou phases indiquant les coûts estimés pour chaque opérations et tâches assignées aux membres de l'équipe de recherche)*
- *Lettre d'intention du partenaire externe, le cas échéant*
- *Les identifications et approbations supplémentaires si nécessaire*



Approbation des directions des établissements concernées et des autorités compétentes

Direction des cégeps (direction ou direction adjointe des études)

Nom du cégep :	
Nom, prénom :	
Titre :	

X

Signature

Direction des cégeps (direction ou direction adjointe des études)

Nom du cégep :	
Nom, prénom :	
Titre :	

X

Signature

Direction des universités (Vice-rectorat aux études ou son représentant)¹

Nom de l'université :	
Nom, prénom :	
Titre :	

X

Signature

Direction des universités (Vice-rectorat aux études ou son représentant)

Nom de l'université :	
Nom, prénom :	
Titre :	

X

Signature

¹ Si la contribution du professeur au projet de recherche n'exige pas de libération de tâche ou de rémunération spécifique modifiant sa tâche d'enseignement, le professeur peut signer directement le formulaire.



Co-responsable 1 du projet (Ordre collégial)

Nom du cégep :	
Nom, prénom :	
Titre :	

X_____
Signature**Co-responsable 2 du projet (Ordre universitaire)**

Nom de l'université :	
Nom, prénom :	
Titre :	

X_____
Signature**Co-responsable 3 du projet (Ordre universitaire)**

Nom de l'université :	
Nom, prénom :	
Titre :	

X_____
Signature**Co-responsable 4 du projet (Ordre universitaire)**

Nom du cégep :	
Nom, prénom :	
Titre :	

X_____
Signature

Approbation supplémentaire

